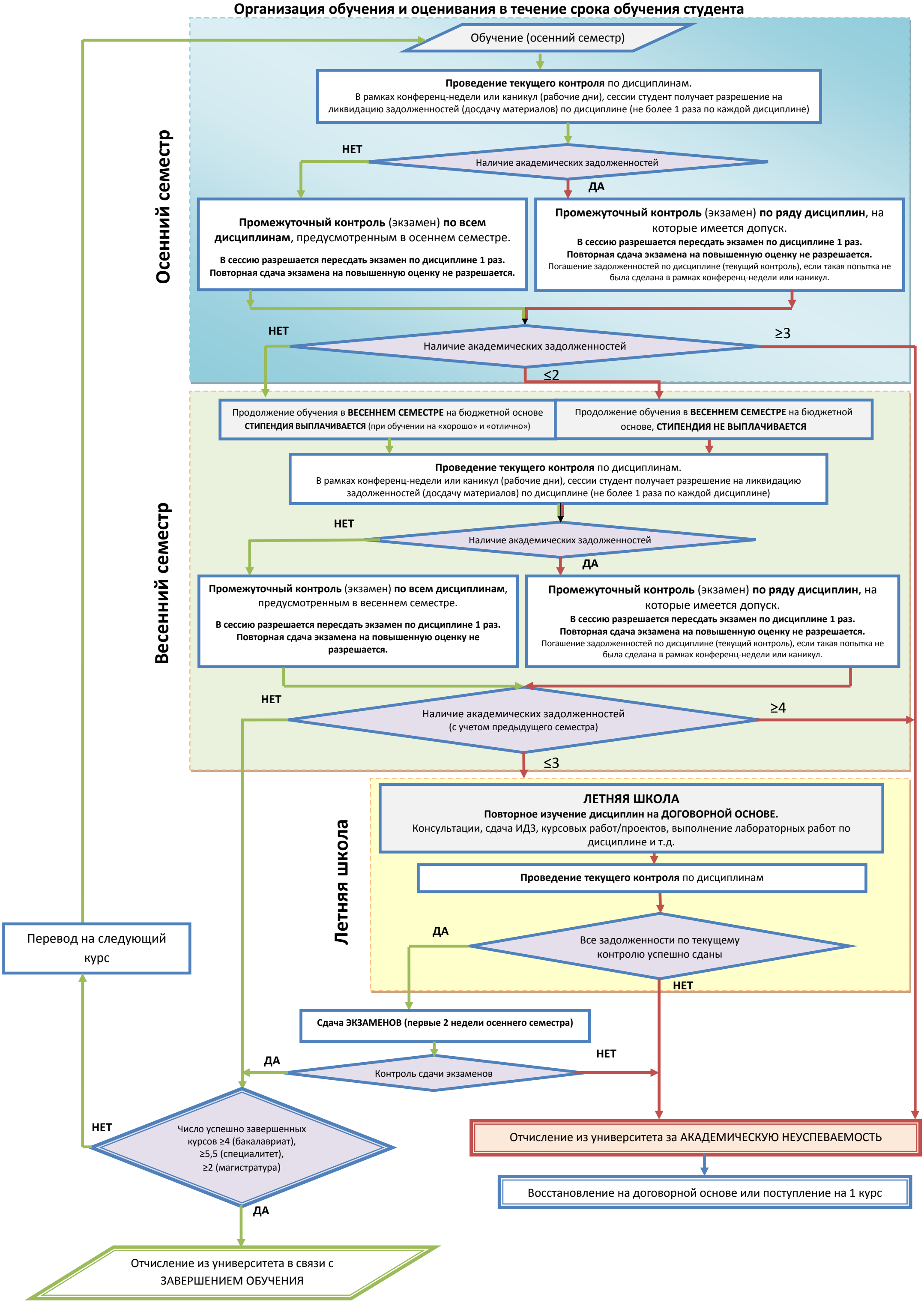Организация обучения и оценивания в течение срока обучения студента